INTER SICHERHEITS SERVICE

Modell
Leonberg

BESONDERHEIT - Ausführung in Edelstahl.

Empfohlen für die Aufbewahrung von:
Schlüsseln

Produktbeschreibung
Modelle Leonberg - Schlüsselschränke mit höhenverstellbaren Hakenleisten und Registerhalter im Standard.

Korpus: einwandig 1 mm stark
Tür(en): einwandig 1 mm stark
Verriegelung: 1-seitig sperrend; über Schloss

Grundausstattung
Schloss: Zylinderschloss mit 2 Schlüsseln
Scharniere: Innenliegende Scharniere
Türöffnungswinkel: 120°
Bohrungen: 4 Stk. in der Rückwand

Modell
Leonberg

Artikel	Modell	Außenmaße *			Innenmaße			Verankerung		Hakenanzahl	Gewicht
		Höhe mm	Breite mm	Tiefe mm	Höhe mm	Breite mm	Tiefe mm	Boden Anzahl	Rückwand Anzahl	Anzahl	kg
07500	Leonberg	350	270	130	348	268	129	0	4	42	4,0
07501	Leonberg	450	300	130	448	298	129	0	4	64	6,5
07502	Leonberg	550	380	130	548	378	129	0	4	100	9,0
07503	Leonberg	550	380	210	548	378	209	0	4	200	14,0

* ohne Scharnier, Griff und Beschlag

Korpus: einwandig
1 mm stark

Tür(en): einwandig
1 mm stark

Verschlussoptionen

Standardverschluss

Zylinderschloss

Optionale Verschlussvarianten gegen Mehrpreis

Vorrichtung für Profilhalbzylinder-Schloss

Profilhalbzylinder--Schloss

Elektronisches Kombinationsschloss

Zubehörartikel gegen Aufpreis

Schlüsselanhänger

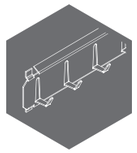

Hakenleisten

Farbe ohne Aufpreis

STAINLESS STEEL

Gewichts, Farb-und Maßangaben sind unverbindlich. Irrtum, Gewichts-,Maß-und Farbveränderungen vorbehalten. Geringe Gewichts-, Farb- und Maßabweichungen sind produktionsbedingt. Technische Änderungen vorbehalten. Tresore evtl. kopflastig, bei Inbetriebnahme entsprechende Sorgfalt gem. Einbauanleitung walten lassen. Piktogramme stehen Symbolisch für die jeweiligen Merkmale.

INTER
SICHERHEITS
SERVICE

Das Bild zeigt ein Beispiel für ein Schlüsselschrank – Art. 07503 Leonberg mit Sonderausstattung.

Optionale Schlüsselanhänger gegen Aufpreis

blue	Art. 15023.00
green	Art. 15023.01
yellow	Art. 15023.02
red	Art. 15023.03
black	Art. 15023.04

Artikel	Modell	Hakenleisten Anzahl	Hakenanzahl pro Leiste	Zwischen - - wände Anzahl	Hakenanzahl Anzahl
07500	Leonberg	6	7	-	42
07501	Leonberg	8	8	-	64
07502	Leonberg	10	10	-	100
07503	Leonberg	20	10	1	200

Hakenleisten

Standard

Art. 02007

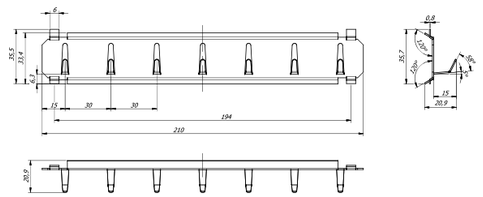

Art. 02008

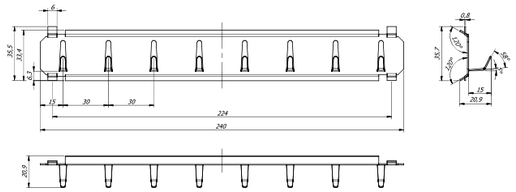

Art. 02010

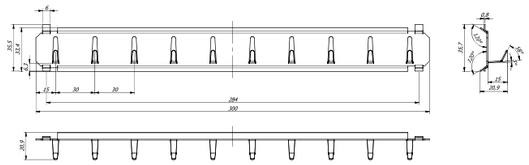

Optionale Hakenleisten gegen Mehrpreis
(Art. 07502-07503)

Art. 02011

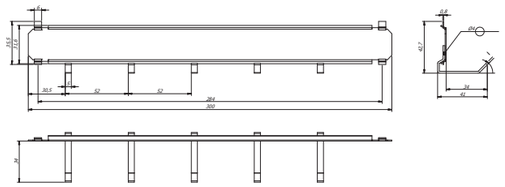

Art. 02012

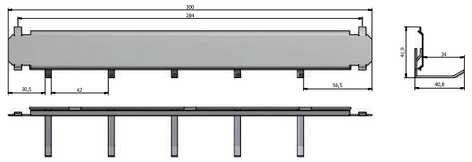

Art. 02013

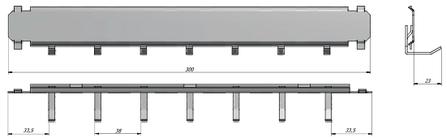

Art. 02014

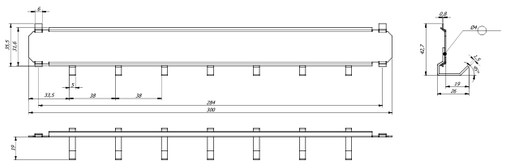

Leisten

Schlüsselschränke